

Normas de Uso y Seguridad



Cumple con la **normativa** que encontrarás en los soportes de comunicación ubicados en diferentes zonas del Centro.



No acudas al Centro si presentas **síntomas** o has estado en contacto con personas diagnosticadas de Covid-19.

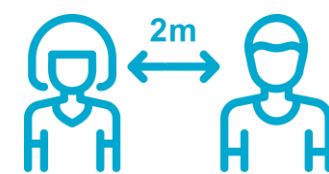

Respetar la **distancia de seguridad** de 2 metros.

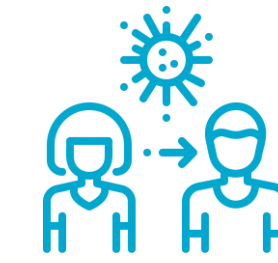

Evita el **contacto físico** con el resto de personas que se encuentren en el CC.



Haz uso de **mascarillas y guantes según normativa vigente**.



Evita el **contacto** de las **manos con los ojos, la nariz y la boca**.



Hemos instalado **dispensadores de gel hidroalcohólico** a lo largo de todo el Centro Comercial para que puedas desinfectar tus manos.

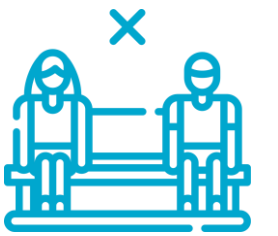

Evita permanecer en las **zonas comunes** del Centro: pasillos, accesos, etc.



Tápate la boca y nariz al **toser o estornudar** con pañuelos desechables y tíralos a la basura inmediatamente. En caso de no tener pañuelos desechables, se debe cubrir la boca y nariz con la parte interna del codo.



Lávate las manos con agua y jabón durante al menos 20 segundos con frecuencia y principalmente después del contacto con las secreciones respiratorias.

Normas de Uso y Seguridad



Aforo

Contamos con un **aforo limitado** por ley para el acceso de clientes al Centro que será controlado por un sistema automatizado con la ayuda de nuestro personal de seguridad.



WCs

Hemos reducido el número de núcleos de aseos disponibles, el aforo es limitado (1 unid. Familiar) y se han eliminado ciertos elementos para mantener el distanciamiento social. Se ha incrementado la frecuencia de limpieza.

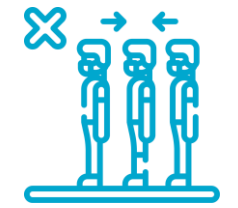

Colas

Junto a la puerta de cada establecimiento encontrarás marcas en el suelo para señalar la distancia física que ha de mantenerse. Por favor, respétala y sigue las indicaciones de aforo y normas de cada local.

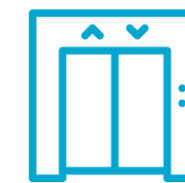

Ascensores

Evita su uso en la medida de lo posible. Los hemos reservado para el uso de personas con movilidad reducida, mayores, embarazadas y familias con carritos.



Seguridad

Hemos incrementado el personal de seguridad para controlar el correcto cumplimiento de las normas higiénicosanitarias establecidas.